

Premio di Poesia "Giulio Salvadori"

XXXVI EDIZIONE - ANNO SC. 2020

REGOLAMENTO

Il premio è riservato agli alunni delle scuole primarie e delle scuole secondarie di I e II grado della Toscana. Ogni concorrente può partecipare con una sola poesia. Ad ogni composizione, provvista del titolo e anonima, deve essere allegata una busta contenente nome, cognome, indirizzo, numero telefonico e eventuale indirizzo e-mail dell'autore/autrice, nonché nome e indirizzo della scuola e classe frequentata.

Le composizioni sono suddivise in cinque categorie:

- Cat. I - Classi I II III scuola primaria
- Cat. II - Classi IV V scuola primaria
- Cat. III – Scuola secondaria di I grado
- Cat. IV - Scuola secondaria di II grado (biennio)
- Cat. V - Scuola secondaria di II grado (triennio)

Le composizioni dovranno pervenire entro il 09/04/20 al Comune di Monte San Savino – Assessorato alla cultura – Premio di Poesia "G. Salvadori" – 52048 Monte San Savino (AR). I lavori inviati non verranno restituiti.

I lavori saranno esaminati da una commissione nominata dall'Amministrazione Comunale di Monte San Savino. In sede di valutazione la Commissione giudicatrice apprezzerà particolarmente i testi che si distingueranno, oltre che per autenticità, per originalità espressiva e creatività linguistica. L'operato della Commissione giudicatrice è inappellabile.

Per ciascuna categoria saranno premiate le prime tre poesie classificate. Le poesie classificate dal 4° al 10° posto riceveranno un attestato.

La cerimonia di premiazione avverrà il giorno 7 giugno 2020. Le poesie classificate saranno raccolte in una pubblicazione che verrà distribuita in occasione della premiazione.

Giulio Salvadori nacque il 4 settembre 1862 a Monte San Savino, città rinascimentale tra Arezzo e Siena. Nel 1875 andò ad abitare con la famiglia a Roma. Morì il 7 ottobre 1928. Poeta e studioso di letteratura italiana, critico e giornalista, educatore e docente universitario (nell'ultimo biennio della vita ebbe tra i suoi alunni il Senatore Amintore Fanfani e il Cardinale Giovanni Colombo), esercitò l'insegnamento come una missione compiendola con la coscienza sensibilissima del dovere e mirando soprattutto all'educazione dei giovani. Lavoratore assiduo, apostolo infaticabile nelle diverse forme di carità, spese le sue forze e le sue sostanze a vantaggio spirituale e materiale di tanti.



CITTA' DI MONTE SAN SAVINO
Assessorato alla Cultura



AZIENDA SPECIALE
MONTESERVIZI

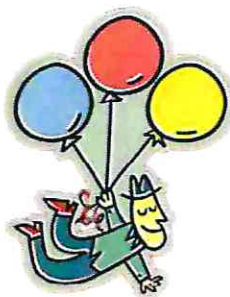

Premio di Poesia "Giulio Salvadori"

XXXV EDIZIONE - ANNO sc. 2019-20

Egregio **Dirigente Scolastico**
Istituto Comprensivo
Sede

Monte San Savino, 03 Febbraio 2020

Oggetto: Premio di poesia "Giulio Salvadori" XXXVI edizione – Anno Sc. 2020

In occasione della XXXVI edizione del Premio di Poesia "Giulio Salvadori", sono a focalizzare l'attenzione sul ruolo che questo concorso riveste nel contribuire a mantenere vivo l'interesse verso la scrittura poetica, elemento centrale nella formazione culturale dei giovani studenti.

In questa occasione mi preme ricordare la figura del nostro illustre concittadino Giulio Salvadori cui dal 1985 è dedicato il Premio, riservato agli alunni delle scuole di ogni ordine e grado della regione Toscana.

Alla presente alleghiamo il regolamento per la partecipazione al suddetto premio di poesia, con la preghiera di considerare l'ipotesi di aderire al concorso inserendolo tra i progetti didattici dell'anno scolastico 2019/20.

Per ogni eventuale informazione potrà contattare la Sig.ra Elena Lombardi al numero 05758177272.

Ringraziandola fin da ora per l'attenzione che vorrà riservare al Premio, Le porgo cordiali saluti.

Il Sindaco
(Dott.ssa Margherita Gilda Scarpellini)